

# Programa de Corredores Biológicos *Enlazando el Paisajes y la Gente*

# Lecciones aprendidas en el proceso de implementación de planes de gestión



*German Aguilar Vega*  
*SINAC-ACAT 27-08-18*

# SISTEMA NACIONAL DE AREAS DE CONSERVACION

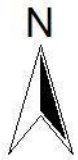
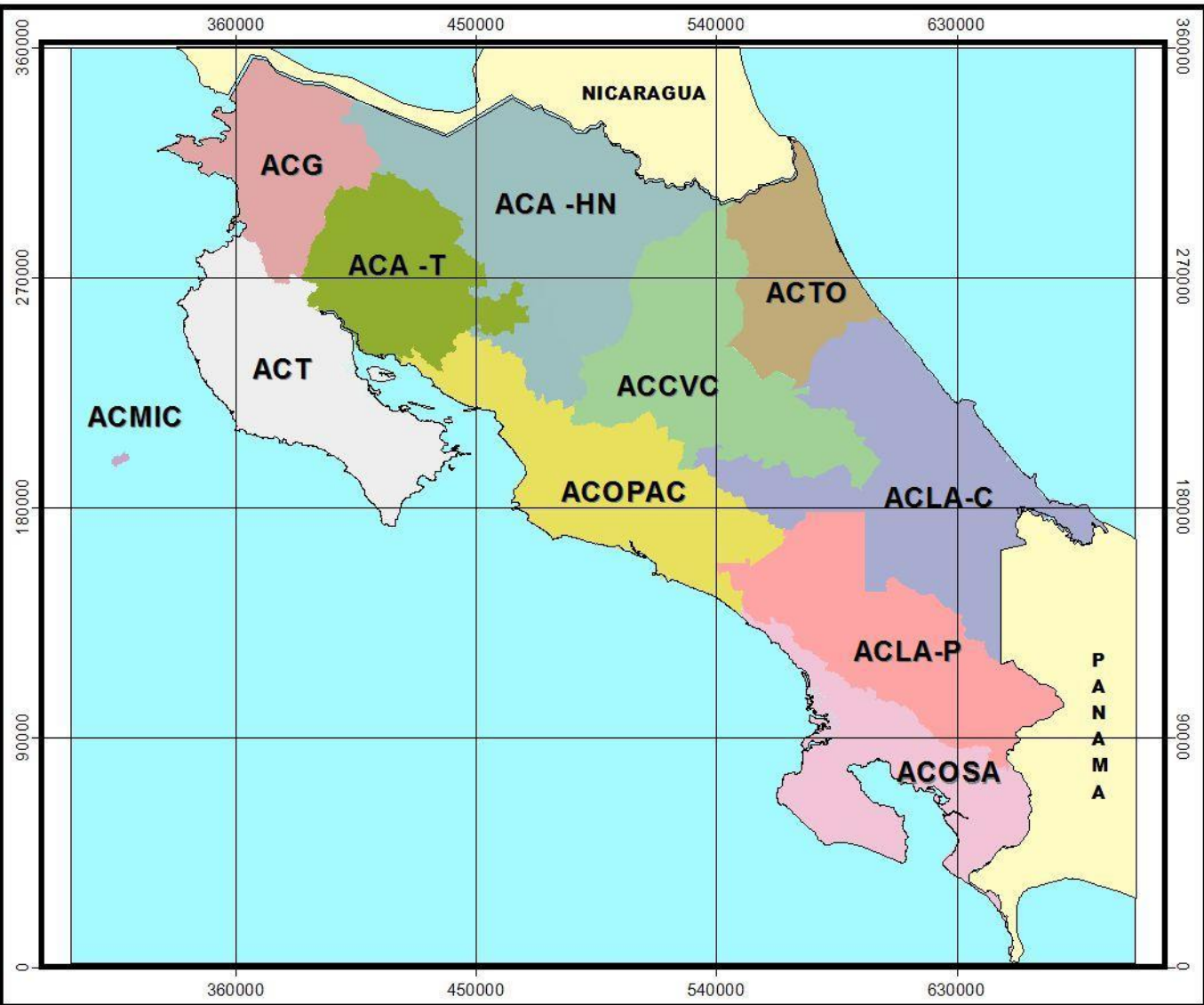

## SIMBOLOGIA

- ARENAL- HUETAR NORTE
- ARENAL- TEMPISQUE
- CORDILLERA VOLCANICA CENTRAL
- GUANACASTE
- ISLA DEL COCO
- LA AMISTAD- PACIFICO
- LA AMISTAD CARIBE
- OSA
- PACIFICO CENTRAL
- TEMPISQUE
- TORTUGUERO

Fuente:  
SINAC Areas de Conservacion

Sistema de Coordenadas  
Lambert Norte

Elaboró:  
Felipe Morera Vargas  
SISINFO - ACAT  
Mayo 2004

Ministerio de Ambiente y Energía  
Sistema Nacional de Areas de Conservación  
Area de Conservación Arenal Tempisque





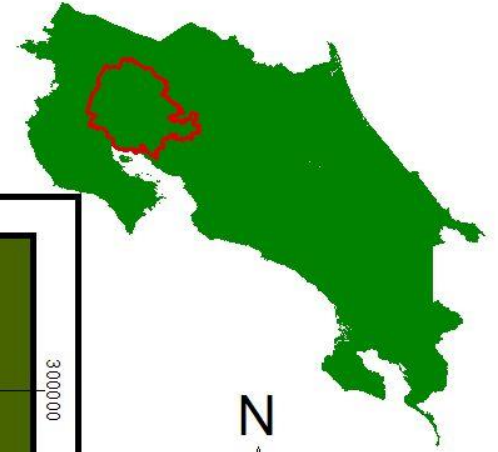

# AREA DE CONSERVACION ARENAL TEMPISQUE

## UBICACION



### SIMBOLOGIA

-  Limite ACAT
-  Cuerpos de Agua

Fuente:  
Mapa de Costa Rica  
Sistema de Coordenadas  
Lambert Norte

Elaborado por:  
Felipe Morera Vargas  
SIG ACAT

Agosto 2006

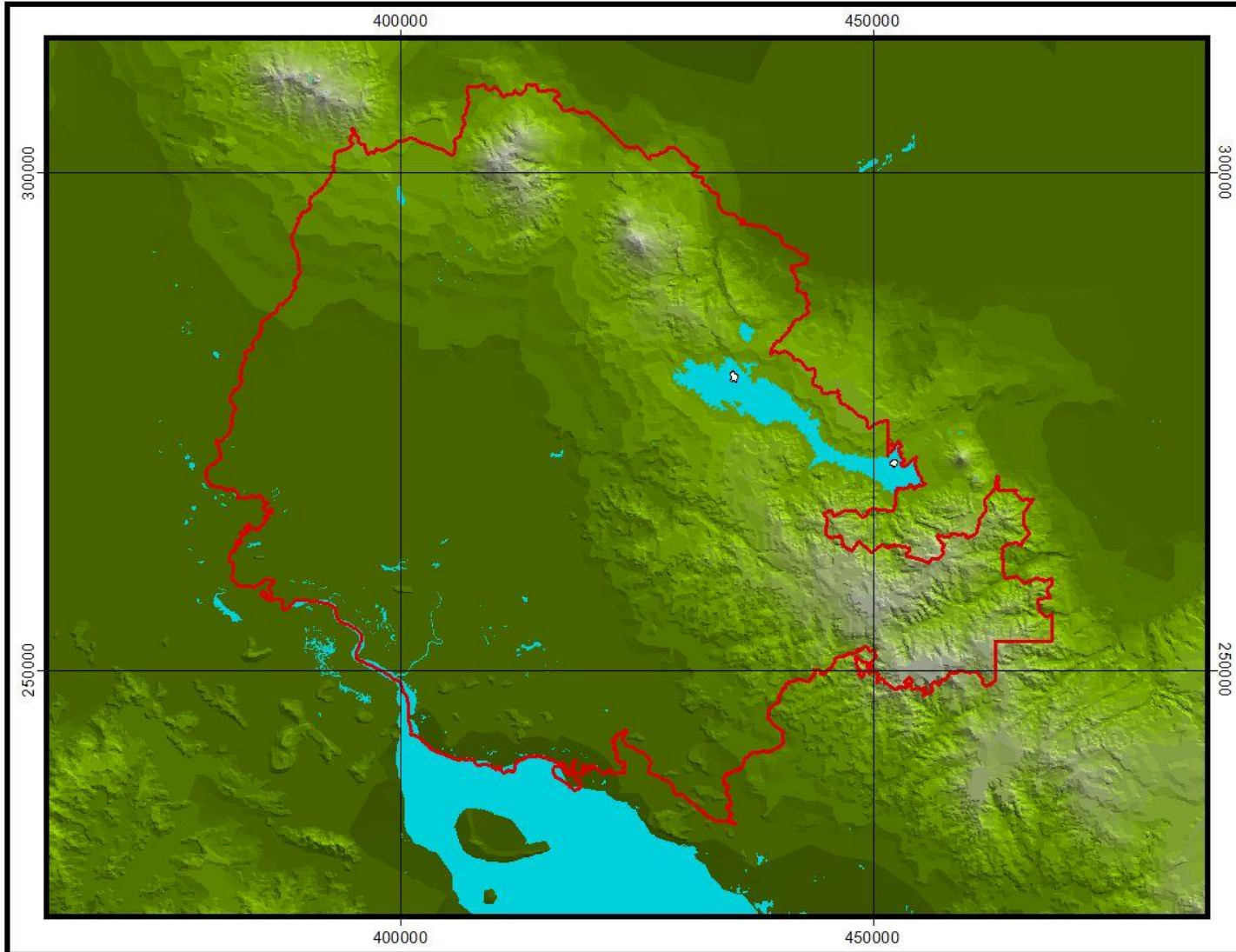

# AREA DE CONSERVACION ARENAL TEMPISQUE

## AREAS SILVESTRES PROTEGIDAS

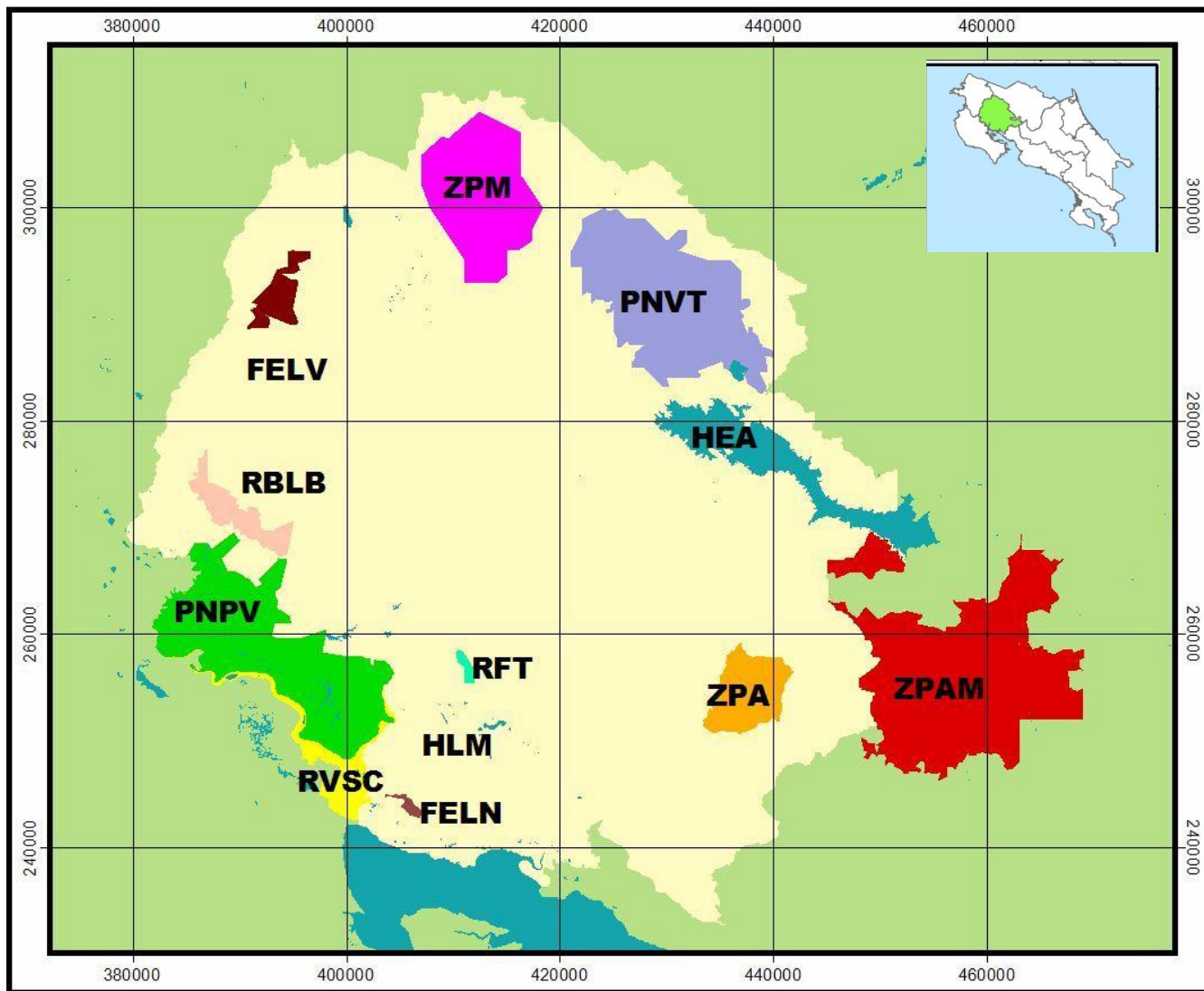

### SIMBOLOGIA

- CUERPOS DE AGUA
- LIMITE ACAT
- PARQUE NACIONAL PALO VERDE
- PARQUE NACIONAL VOLCAN TENORIO
- RESERVA BIOLÓGICA LOMAS BARBUDAL
- REFUGIO VIDA SILVESTRE CIPANCI
- ZONA PROTECTORA ARENAL-MONTERVERDE
- ZONA PROTECTORA ABANGARES
- ZONA PROTECTORA MIRAVALLS
- RESERVA FORESTAL TABOGA
- HUMEDAL LAGUNA MADRIGAL
- FINCA DEL ESTADO LOS NARANJOS
- FINCA DEL ESTADO LA VIRGEN

Fuente:  
Áreas Silvestres Protegidas  
Atlas Costa Rica 2000

Sistema de Coordenadas  
Lambert Norte  
Elaboró: Felipe Morera Vargas  
SISINFO - ACAT  
Ministerio de Ambiente y Energía  
Sistema Nacional de Áreas de Conservación  
Área de Conservación Arenal Tempisque  
Marzo, 2004.



1:600000



# Enlazando el paisaje





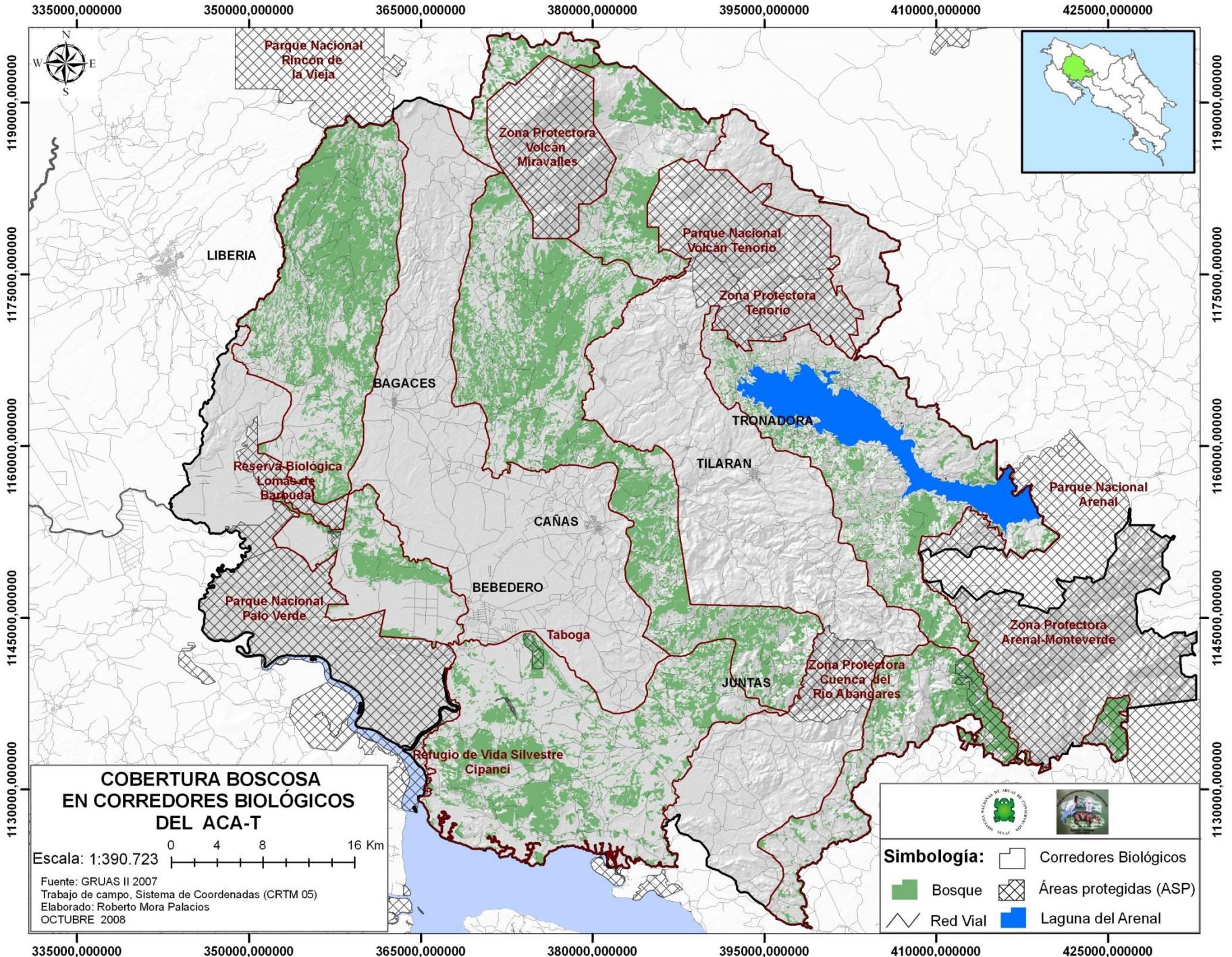





**COBERTURA BOSCOVA  
EN CORREDORES BIOLÓGICOS  
DEL ACA-T**

Escala: 1:390.723 0 4 8 16 Km

Fuente: GRUAS II 2007  
Trabajo de campo, Sistema de Coordenadas (CRTM 05)  
Elaborado: Roberto Mora Palacios  
OCTUBRE 2008

**Simbología:**

-  Bosque
-  Áreas protegidas (ASP)
-  Red Vial
-  Laguna del Arenal
-  Corredores Biológicos



Existen mas de 14 zonas de vida



*Los Corredores Biológicos empiezan o terminan  
en un hábitat único*





# *Enlazando Volcanes*



**Terminan o inicia  
en un hábitat  
único**





Más de 2000 especies de plantas





**Entre ellas mas 100 especies  
endémicas**





**Contienen mas de 50% de la  
avifauna de Costa Rica**





# 29 especies endémicas de aves





Más de 85 especies de mamíferos





# Conexiones para movimientos diarios de animales







**Y para aquellos que necesitan largas extensiones de área**





**Ofrecen condiciones especiales  
para especies especiales**





**Personas integrando esfuerzos para la implementación de los PG.**





# Comité Local de CB



# ESTRUCTURA PARA LA COORDINACIÓN

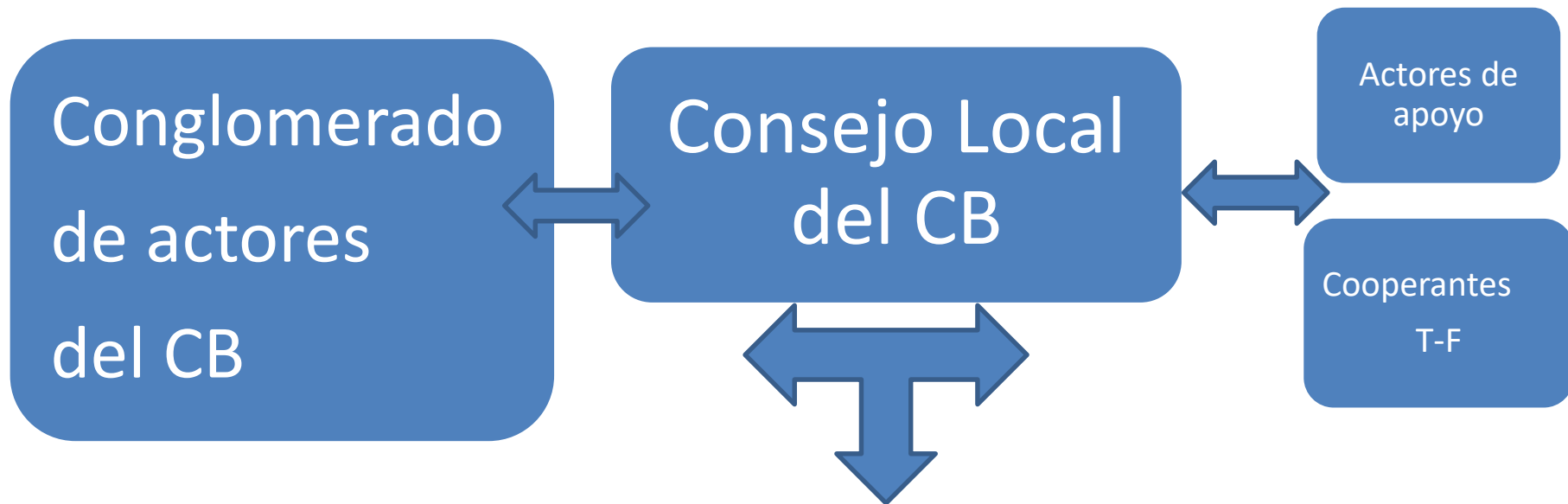

Gestión

Gestión Cultural  
Educación Ambiental

Agenda agroambiental  
Producción sostenible

Turismo Responsable

Gestión del Recurso H

GIRS

Investigación  
Mitigación de impactos

Conectividad  
Restauración ecológica





# Fortaleciendo la capacidad de gestión







# Corredor Biológico El Paso del Mono Aullador



**Naturalmente Unidas!**





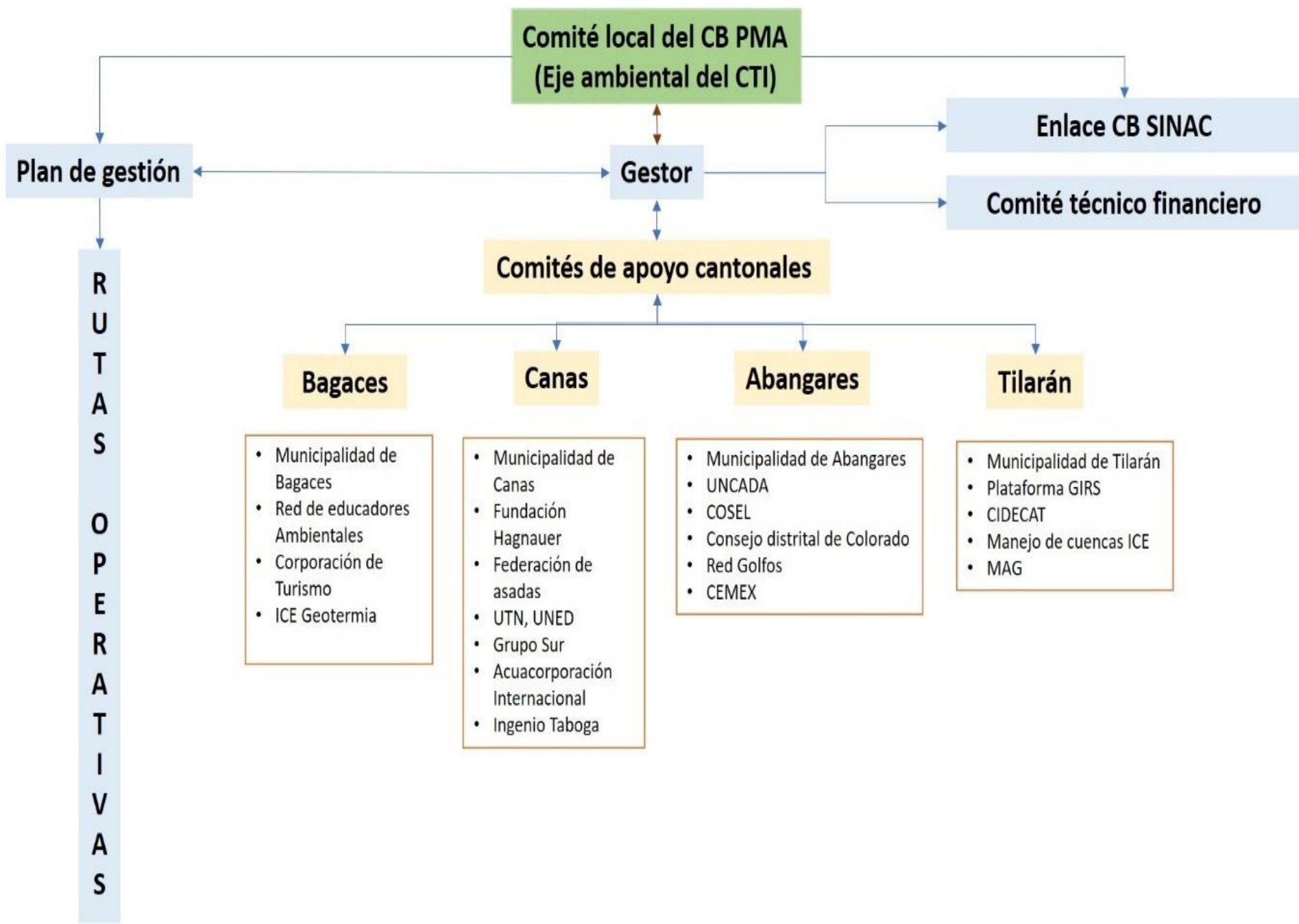



# Corredor Biológico Lago Arenal - Tenorio



**¡Naturalmente Unidas!**

[www.corredoresbiologicos.go.cr](http://www.corredoresbiologicos.go.cr)





A mural on a wall depicting a forest scene. The background is a dark blue-grey color. On the left, there are several stylized trees with green foliage and brown trunks. A large, bushy green tree is in the center. A yellow sign is mounted on the wall, and another yellow sign is below it. The sky is a clear, bright blue. In the foreground, there is a concrete curb, green grass, and a paved asphalt road.

Corredor  
BIOLÓGICO

Lago arenal-Tenorio

A mural on a wall depicting a river scene. The background is a dark blue-grey color. On the right, there are stylized mountains in shades of blue and brown. A river flows from the mountains towards the foreground, with white foam on its banks. There are green trees on the right side of the river. A yellow sign is mounted on the wall. The sky is a clear, bright blue. In the foreground, there is a concrete curb, green grass, and a paved asphalt road.

BIENVENIDOS  
RIO PIEDRAS







# Organigrama Corredor Biológico Pájaro Campana (CBPC)

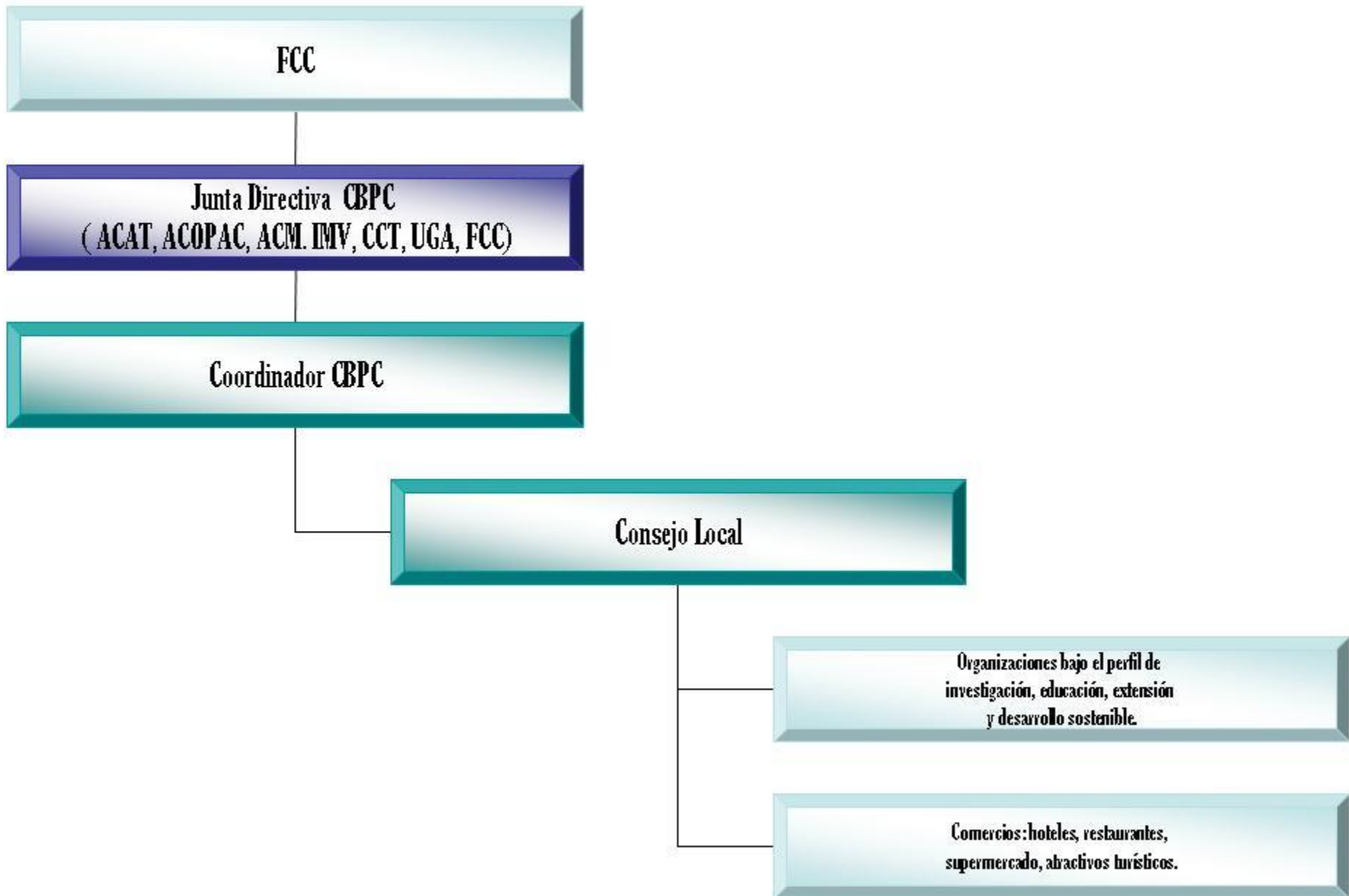



# Corredor Biológico Tenorio - Miravalles

*EL AGUA NUESTRO MAYOR TESORO*

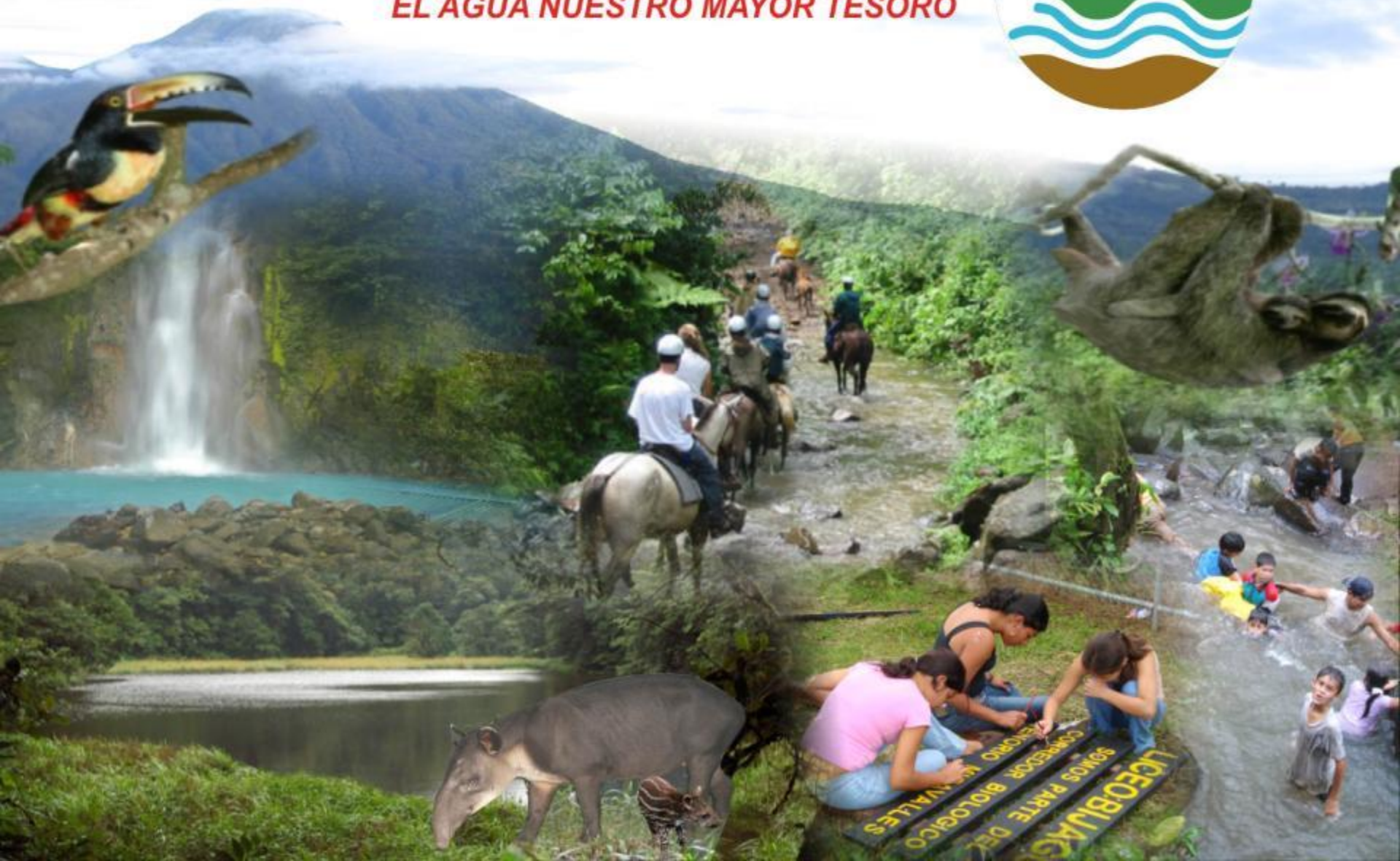



**FOMENTAR EL DESARROLLO  
AMIGABLE CON EL AMBIENTE**





# Producción sostenible







**ASOPAABI**  
Asociación de Productores  
Agrícolas Ambientalistas de Bijagua

Productiva — Social — Ambiental



✉ [asopaabi@gmail.com](mailto:asopaabi@gmail.com) ☎ 8688 44 80 / 83826236





# Cooperación técnica y financiera local El CB como catalizador de insumos



EC AGUA Y SOL  
GRUPO FINCA





Integral



ASOMI



Redcamif



MiCrédito



# IX CONFERENCIA CENTROAMERICANA Y DEL CARIBE DE MICROFINANZAS

"INCLUSIÓN FINANCIERA EN MERCADOS COMPETITIVOS Y ENTORNOS DESAFIANTES"

22, 23 Y 24 DE AGOSTO 2018  
HOTEL CROWNE PLAZA | EL SALVADOR, CENTROAMERICA



PADECOMS  
CREDITO

InfoR

optima



Hábitat para la Humanidad El Salvador

CrediMana



FUSAI

+503 7069-5190 | +503 220  
info@conferenciaredca

REDMICROH

ASOMIF

RED COM

camif  
camif.com





# TURISMO RESPONSABLE





# CATTEMI

Cámara de Turismo Tenorio Miravalles



*Bijagua*



# GESTIÓN PARA MANEJO RECURSO HIDRICO





# Asociaciones administradoras de acueductos rurales





# LIMPIEZA DE LOS RIOS

## Comisión gestión recurso hidricos





# INTEGRACIÓN COMUNAL







# **Educación Ambiental:** *De la Conceptualización A la Acción.*

Red Regional de Educación Ambiental







## **Día de Campo: “Convivencia entre Felinos Silvestres y Animales Domésticos en Fincas Ganaderas”**

Fecha: Viernes 31 Agosto  
Hora: 13.30 hrs  
Lugar: Finca La Mercedita  
Río Piedras, Tilarán

### **Temas:**

Conozco a los felinos?  
Porqué atacan en la finca?  
Qué puedo hacer?  
Mitos y Realidades  
Diagnóstico de la comunidad

Favor confirmar asistencia al: 8847-4694, 8971-8718, 8853-8848









# Campañas de promoción de la conectividad





# Acciones de Mitigación Impacto e investigación





# Ecosistema en buenas condiciones ecológicas, por presencia de depredadores y mamíferos presa, análisis 2013, 2017 ASP, CB - ACAT

animales presa



depredadores



datos Guardaparque Alfredo Garcia, finca Z.P.Abangares

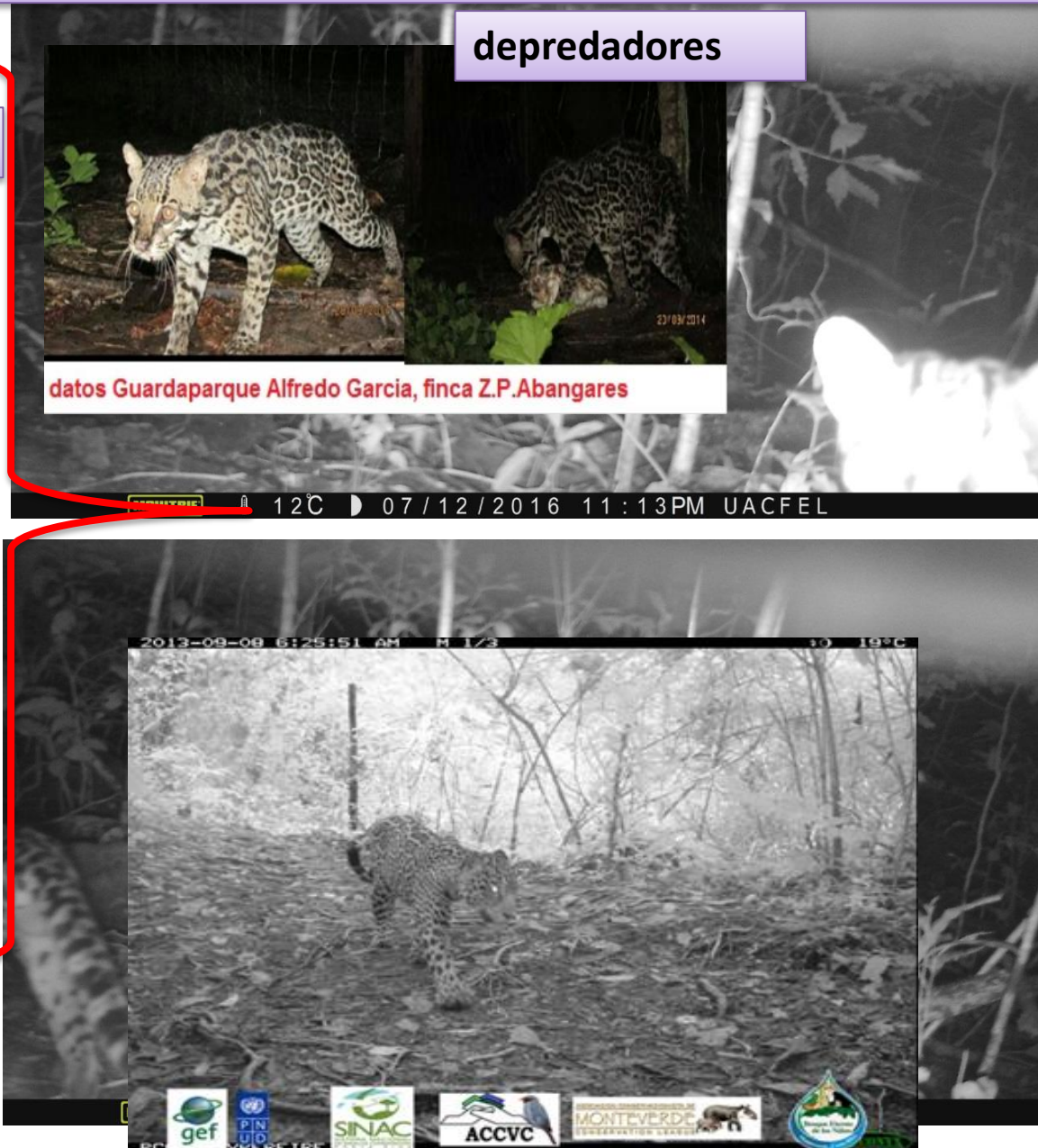

2013-09-09 6:25:51 AM M 1/3 19°C





# Muchas gracias



German Aguilar Vega  
26956969.

german.aguilar@sinac.go.cr  
www.sinac.go.cr

